

Parking przy cmentarzu, Zakroczym



DIALux
06.03.2018

Edytor
Telefon
faks
e-Mail

Scena zewnętrzna / Powierzchnie obliczeniowe (zestawienie wyników)

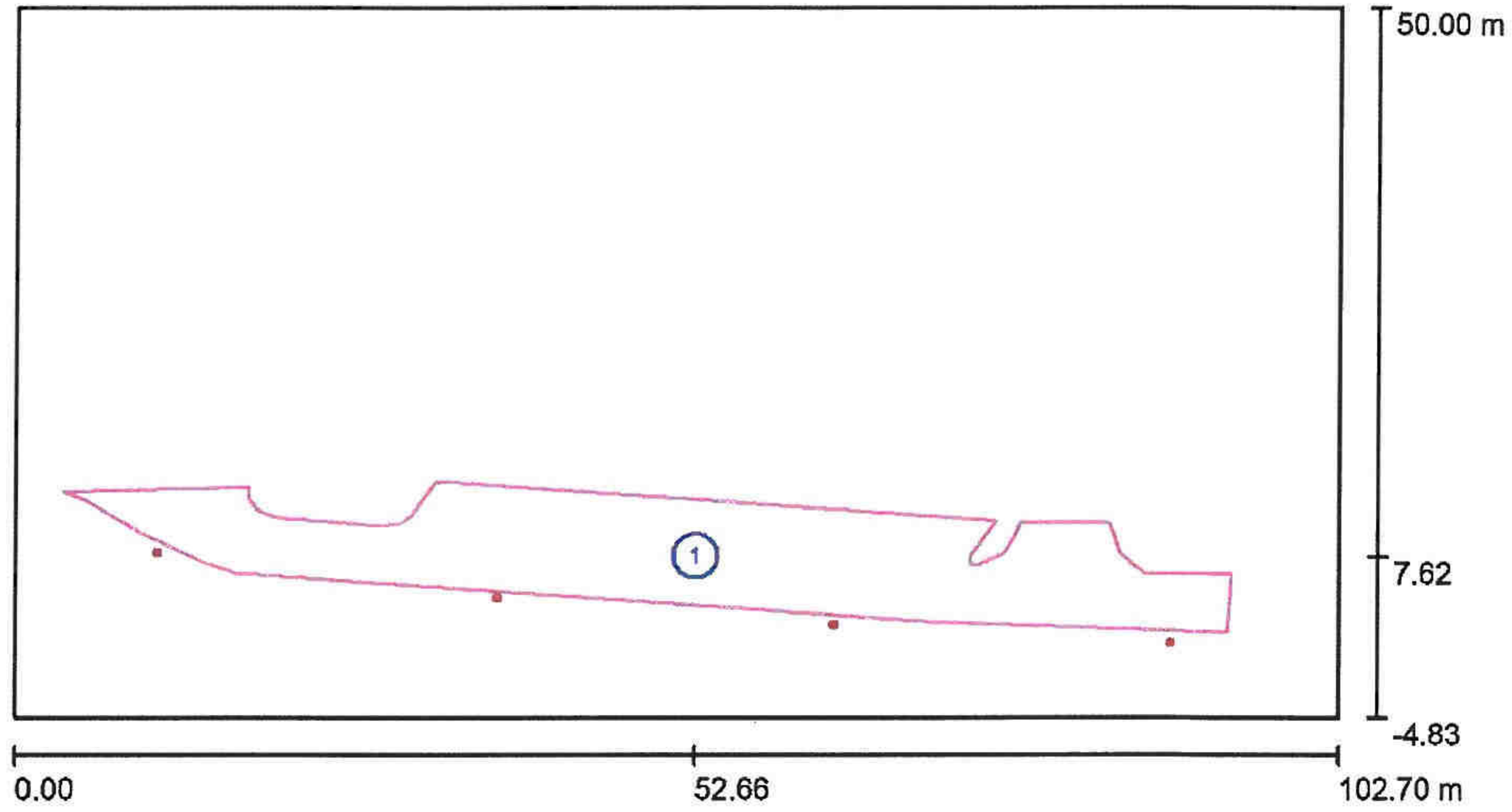

Skala 1 : 735

Lista powierzchni obliczeniowych

Nr.	Etykieta	Typ	Siatka	E_m [lx]	E_{min} [lx]	E_{max} [lx]	E_{min} / E_m	E_{min} / E_{max}
1	Parking	pionowa	91 x 9	7.07	1.80	18	0.255	0.102

Parking przy cmentarzu, Zakroczym



DIALux
06.03.2018

Edytor
Telefon
faks
e-Mail

Scena zewnętrzna / 3D Rendering

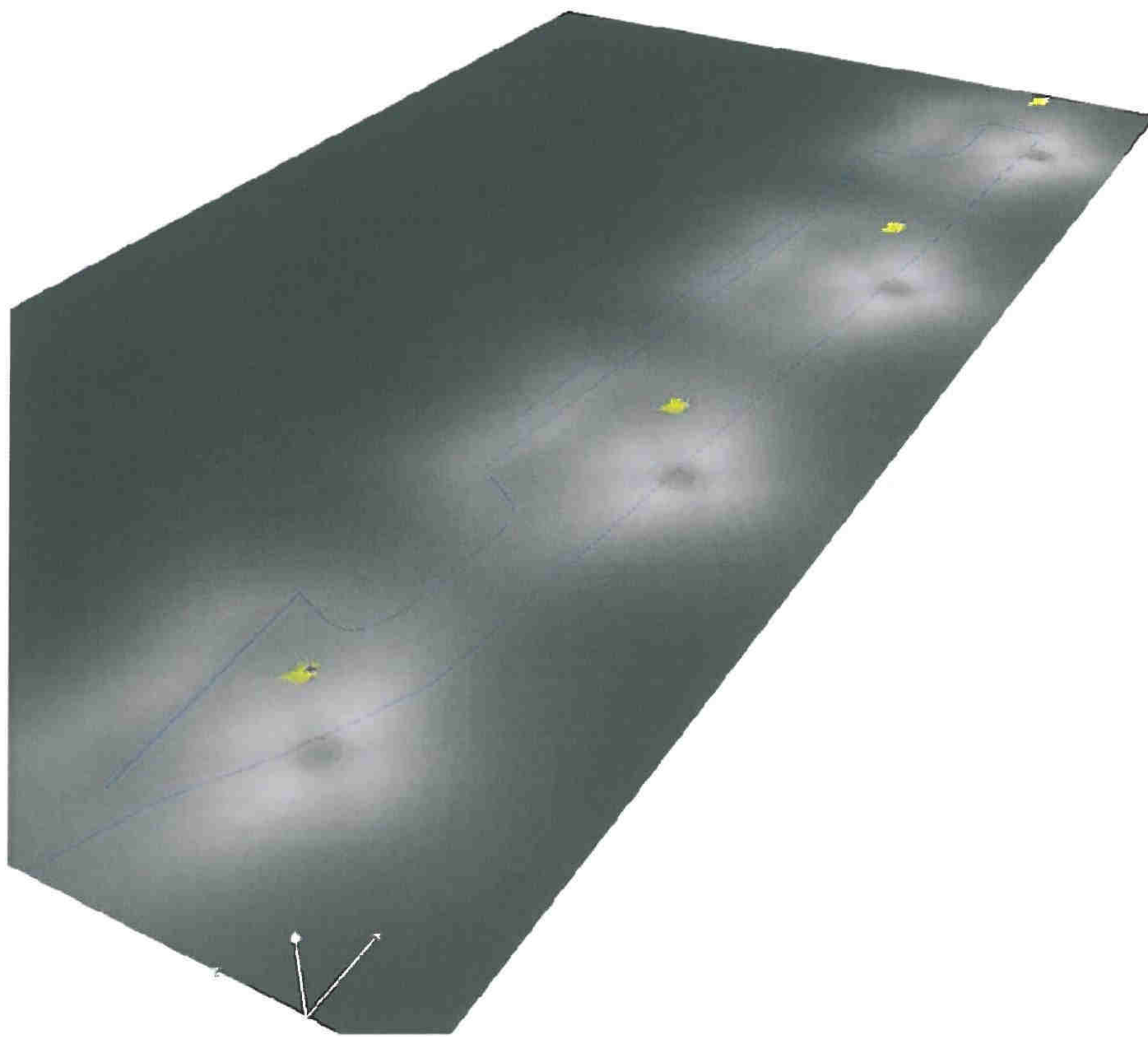

Parking przy cmentarzu, Zakroczym



DIALux
06.03.2018

Edytor
Telefon
faks
e-Mail

Scena zewnętrzna / Przedstawienie nieprawidłowych kolorów

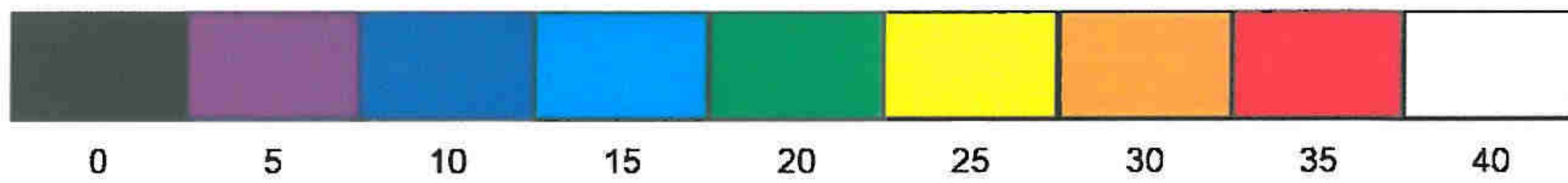
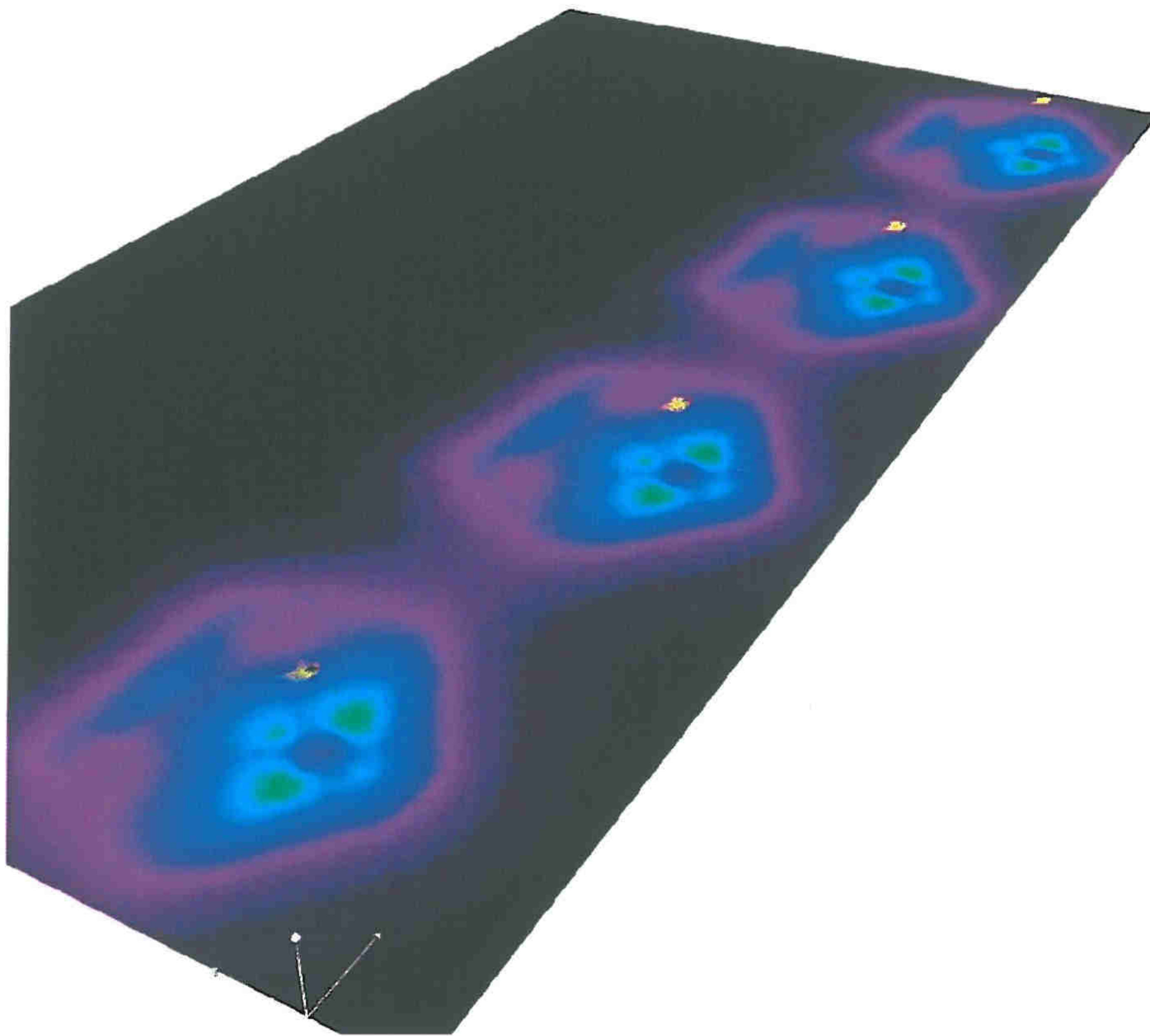

lx

Parking przy cmentarzu, Zakroczym



DIALux

06.03.2018

Edytor
Telefon
faks
e-Mail

Scena zewnętrzna / Parking / Izolinie (E, prostopadle)

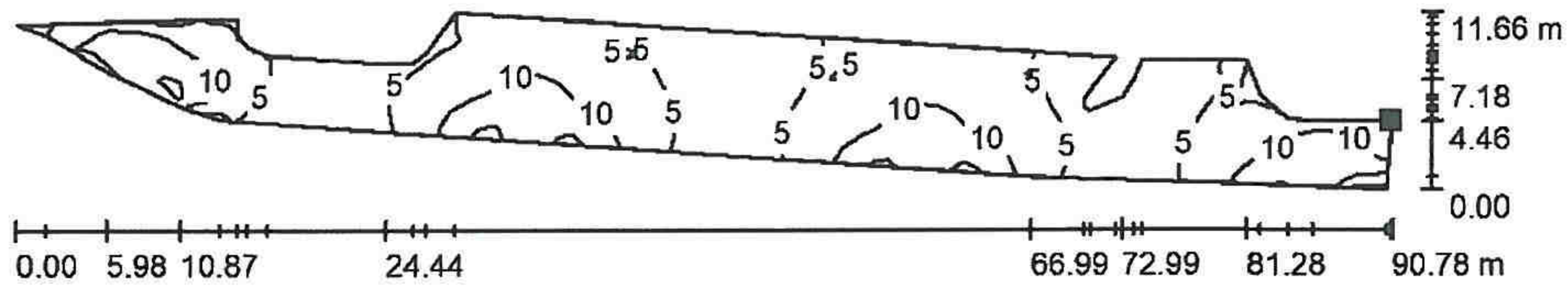

Wartości Lux, Skala 1 : 650

Polożenie powierzchni w scenie zewnętrznej:
Zaznaczony punkt:
(94.383 m, 6.257 m, 0.010 m)

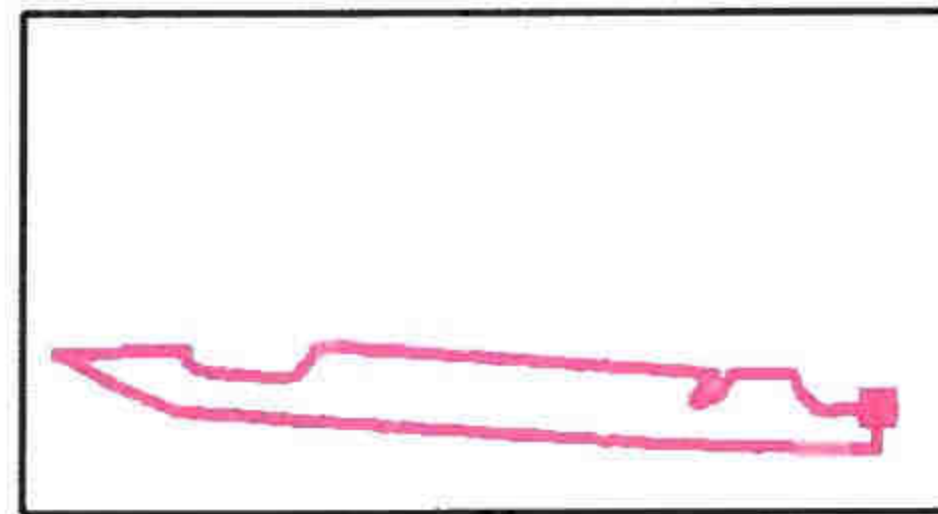

Siatka: 91 x 9 Punkty

E_m [lx]
7.07

E_{min} [lx]
1.80

E_{max} [lx]
18

E_{min} / E_m
0.255

E_{min} / E_{max}
0.102

WYKAZ MATERIAŁÓW DO BUDOWY LINII OŚWIETLENIOWEJ

1.	Słup 4m (zgodny z opisem)	szt. 4
2.	Oprawa 24 LEDS 700mA 55W (kompletna)	szt. 4
3.	Kabel YAKXs 4x25mm ²	m. 123
4.	Folia niebieska informacyjna	m. 103
5.	Tabliczki bezpiecznikowe (kompletne)	szt. 4
6.	Przepust HDPE 110mm ² (dwudzielna)	m. 3
7.	Bednarka ocynkowana FeZn 25x4	m. 110
8.	Kabel YDYżo 3x 2.5mm ²	m. 20
9.	Fundament 100	szt. 4
10.	Zaciski kablowe 25	szt. 4

OPIS DO PROJEKTU ZAGOSPODAROWANIA TERENU

1. Przedmiotem inwestycji jest budowa linii kablowej oświetlenia drogowego na dz. Nr 29 obr. 01-02 w Zakroczymiu ul. Ojca Honorata Koźmińskiego
2. W/w działki to grunty powiatu Nowodworskiego
3. Projektuję się budowę części podziemnej linii energetycznej kablem YAKXS 4x25mm² wraz ze słupami stalowymi 4m i oprawami oświetleniowymi
4. Powierzchnia zabudowy projektowanej instalacji elektrycznej wynosi ok. 40m².
5. Działki na których jest projektowany obiekt budowlany – linia energetyczna oświetleniowa znajdują się na terenie strefy konserwatorskiej
6. Eksploatacja górnicza nie występuje w rejonie planowanej inwestycji, teren jest nie wpisany do rejestru zabytków – nie podlega ochronie konserwatora zabytków.
7. Planowana inwestycja budowy linii oświetlenia nie jest przedsięwzięciem, która zarówno w fazie budowy jak i w fazie eksploatacji powodowała by szkodliwe i uciążliwe oddziaływanie na środowisko mogące pogorszyć jego stan i miała niekorzystny wpływ na higienę i zdrowie ludzi.
8. Powyższa inwestycja przewiduje budowę dwóch odcinków linii oświetlenia ulicznego YAKXS 4x25mm² o łącznej długości trasy ok. 103m i słupów oświetleniowych 4m szt.4

Oddziaływanie inwestycji na nieruchomości sąsiednie

Oddziaływanie przedmiotowej inwestycji ograniczone jest do 29 obr. 01-02 objętych wnioskiem.

Obszar oddziaływania linii kablowej ograniczony jest do pasa szerokości 1m tj. po 0,5m w obie strony wzdłuż trasy linii kablowej zgodnie z PN-EN-05125 Elektroenergetyczne i sygnalizacyjne linie kablowe. Polska norma PN-EN 13201 – oświetlenie dróg.

Oddziaływanie słupów oświetleniowych ograniczone jest do gruntu pod słupami.

Opinia geotechniczna

Zgodnie z wymogami Rozporządzenia Ministra Transportu, Budownictwa i Gospodarki Morskiej z dnia 25 kwietnia 2012 r. Poz. 463 w sprawie ustalania geotechnicznych warunków posadowienia obiektów budowlanych projektanci zaliczają projektowane obiekty budowlane do pierwszej kategorii geotechnicznej. Na opracowywanym terenie występują proste warunki gruntowe.

Wszystkie prace fundamentowe muszą być prowadzone wg. zasad zgodnie z normą PN-B-06050:1999 „Geotechnika – Roboty ziemne – wymagania ogólne. Technologię oraz przebieg prac należy dopasować do montowanego fundamentu oraz warunków gruntowych.

WIESŁAW JĘDRZEJCZYK
uprawnienia budowlane
do projektowania i kierowania
robotami w zakresie geotechniki
bez ograniczeń, 03-288 000 000
MAZ/16/3354/2017
03-288 Warszawa, ul. Ciepła 17

PROJEKT ZAGOSPODAROWANIA TERENU

Kable układać wg PN-76/E-05425, N STP-E-004.

Przed zasypaniem kabla sprawdzić prawidłowość zabezpieczeń w miejscach jego ewentualnych kolizji z innymi urządzeniami podziemnymi. W miejscach kolizji z istniejącą infrastrukturą podziemną oraz pod wjazdami linii kablowej układać w przepustach kablowych HDPE 110 Wytyczenie i inwentaryzacje wykonanej linii kablowej należy zlecić uprawnionemu geodecie.

Wzdłuż trasy kabli ułożyć bednarkę FeZn25x4mm.
Linie oświetleniową wykonać kablem 1kV typu YAKXS4x25mm.
Słupy oświetleniowe przyłączyć do ułożonej bednarki.

Legenda

Oprawa oświetleniowa na słupie stalowym ze źródłem światła 24LED 55V

Linia kablowa YAKXS 4x25mm ułożona z bednarką

Słup oświetleniowy - wg osobnego opracowania

Opracowanie ograniczone jest do dz. nr 29

Projektowane rury przepustowe dwudzielne

Za zgodności z oryginałem

WIEŚLAW JEDRZEJEWSKI

44/17

na odcinku od do
wskreślono do realizacji. Przed rozpoczęciem robót należy zapewnić wytyczenie, a następnie dokonanie pomiarów powykonawczych trasy przewodów.

Usytuowanie stałego przewodu

Kierownik robót

Początek opracowania

Koniec opracowania

Najbliższa mapa została wykonana z wykorzystaniem oznaczeń i symboli zgodnych z:

ROZPORZĄDZENIE MINISTRA SPRAW WEWNĘTRZNYCH I ADMINISTRACJI z dnia 24 marca 1999 r. w sprawie standardów technicznych dotyczących geodezji, kartografii oraz krajowego systemu informacji o terenie - Instrukcja Techniczna "K-1 Mapa zasadnicza"

ROZPORZĄDZENIE MINISTRA ADMINISTRACJI I CYFRYZACJI z dnia 2 listopada 2015 r. w sprawie bazy danych obiektów topograficznych oraz mapy zasadniczej

ROZPORZĄDZENIE MINISTRA ADMINISTRACJI I CYFRYZACJI z dnia 21 października 2015 r. w sprawie powołanej bazy GRSUT i krajowej bazy GRSUT.

MAPA DO CELÓW PROJEKTOWYCH

identyfikator zgłoszenia pracy geodezyjnej	PODGIG.6641.463.2018
identyfikator	Zakroczym
jednostka ewidencyjna	141406_4
obręb ewidencyjny	Zakroczym 141406_4:0002
identyfikator	2
skala mapy	1:500
nazwa układu współrzędnych	2000/7
Obszar aktualizacji	Kronsztaedt 86
Oznaczenie i informacje o służebnościach gruntowych mających wpływ na zagospodarowanie gruntów, zlokalizowanych w granicach projektowanej inwestycji	Nie badano KW.
Dokładność położenia punktów granicznych w obszarze opracowania	0,00-0,50m

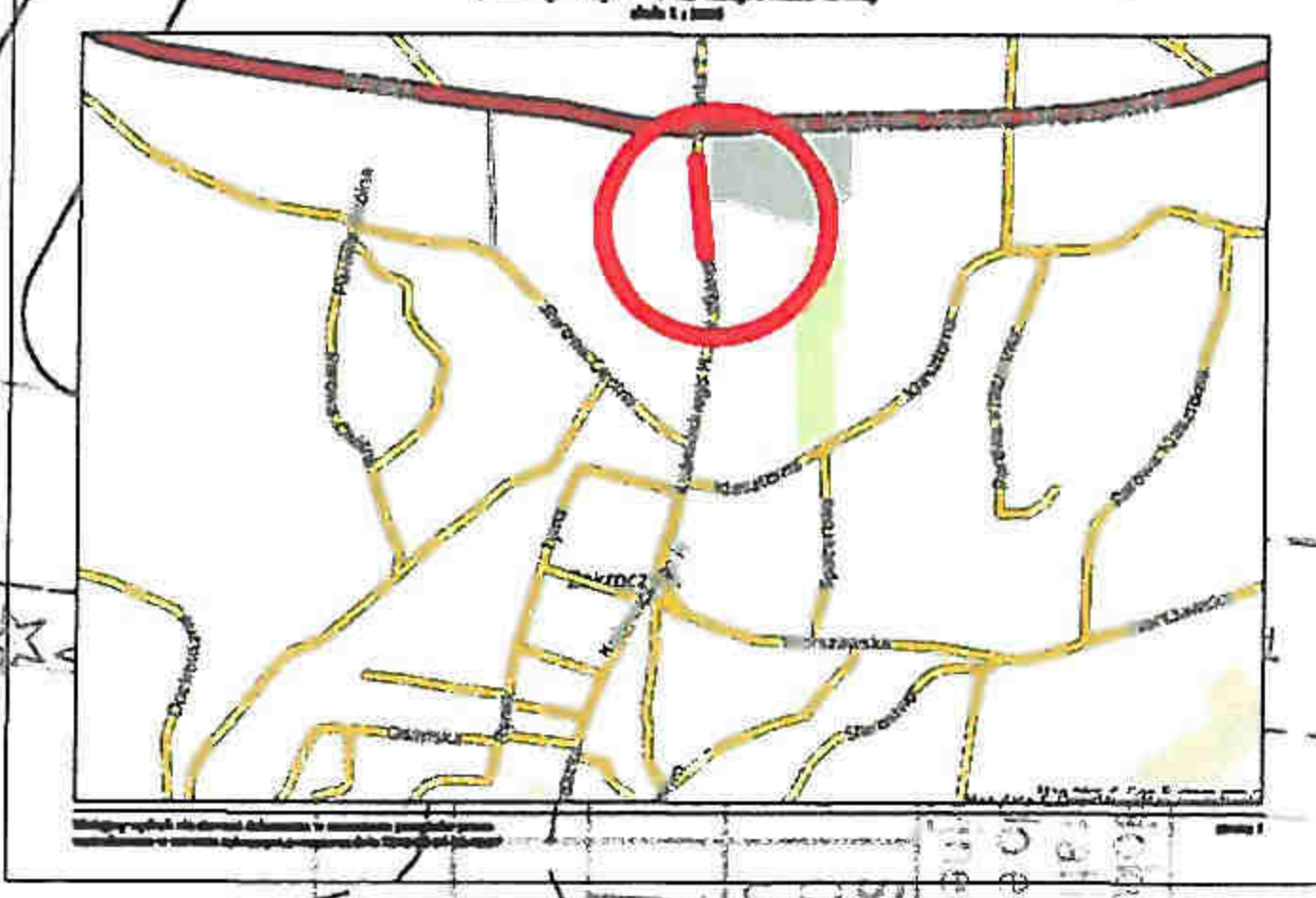

24 KWI. 2018

STAROSTA NACJONALNY
M. J. Nowakowski
ul. 1000 Pałacowa 1B
15-001 Nowy Dwór Mazowiecki

INWESTOR	GMINA ZAKRO CZYM ul. WARSZAWSKA 7 05-170 ZAKRO CZYM	
PROJEKTOWAŁ	WIEŚLAW JEDRZEJEWSKI ul. Warszawska 7 05-170 Zakroczym	
NAZWA RYSUNKU	PROJEKT ZAGOSPODAROWANIA TERENU	
OBIEKT	PROJEKT BUDOWLANO - WYKONAWCZY LINII KABLOWEJ OŚWIETLENIA ULICZNEGO NA DZ. NR 29 OBR. 01-02 ZAKRO CZYM UL. OJCA HONORATA KOŹMIŃSKIEGO	
PROJEKTOWAŁ	Uprawnienia budowlane nr 590/94 w specjalności inżyniersko - instalacyjnej	SKALA 1:500 DATA 04.06.2018
NAZWA RYSUNKU	PROJEKT ZAGOSPODAROWANIA TERENU	
		NR RYS. 1

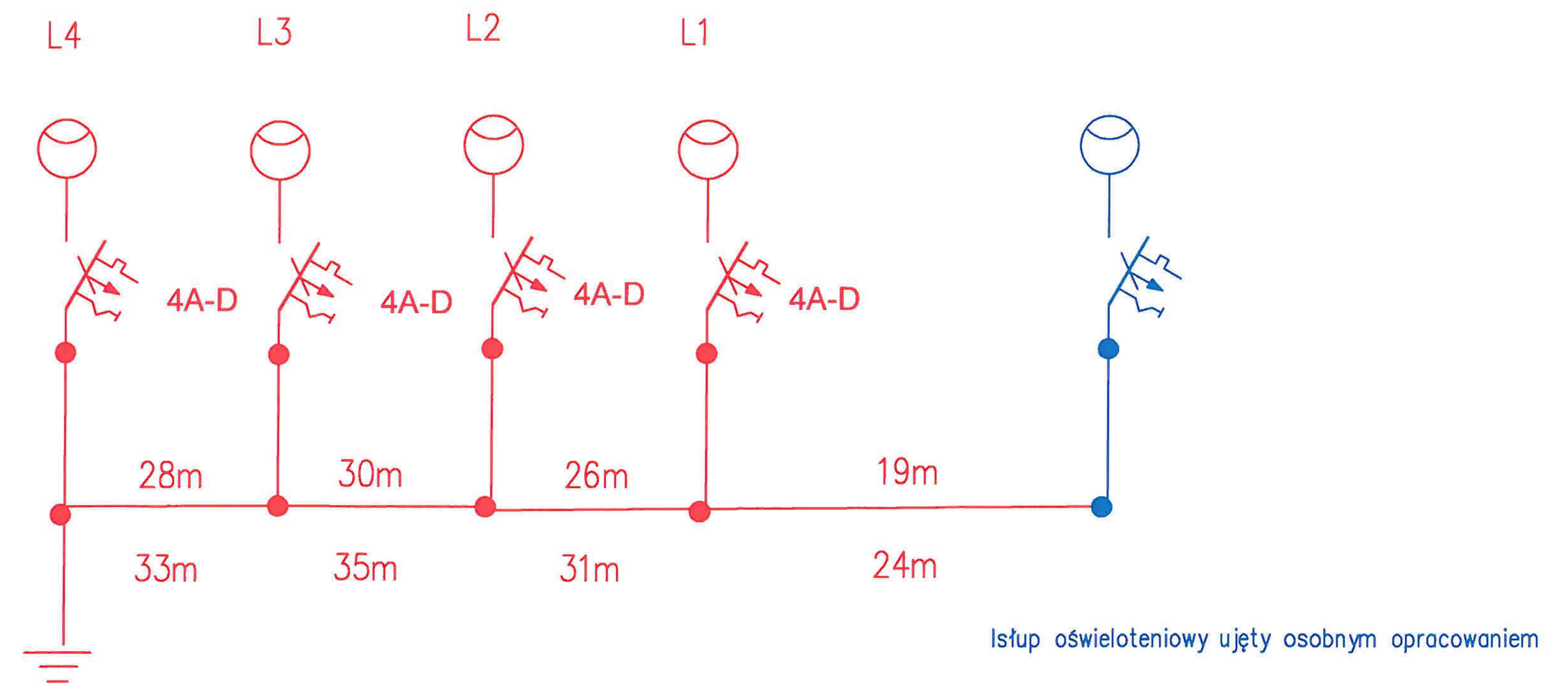

Długość trasy 103m
Długość rzeczywista kabla 123m

Wzdłuż trasy kabli ułożyć bednarke FeZn25x4mm.
 Linię oświetleniową wykonać kablem 1kV, typu YAKXS4x25mm
 Słupy oświetleniowe przyłączyć do ułożonej bednarki.

INWESTOR	OBIEKT	
Gmina Zakroczym ul. Warszawska 7 05-170 Zakroczym	PROJEKT BUDOWLANO - WYKONAWCZY LINII KABLOWEJ OŚWIETLENIA ULICZNEGO NA DZ. NR EW. 29 OBR. 01-02 ZAKROCZYM UL. OJCA HONORATA KOŹMIŃSKIEGO	
	PROJEKTOWAŁ	DATA
	Uprawnienia budowlane nr 590/94 w specjalności inżynieryjno - instalacyjnej	04.06.2018
	NAZWA RYSUNKU	NR RYS.
	Schemat zasilania	2

Stożkowe słupy oświetleniowe parkowe z podstawą



Typ słupa	Wys. H [m]	Średnica		Gr. s [mm]	Masa m [kg]
		d [mm]	D [mm]		
SSO 60/30/3P	3,0	60	90	3	22
SSO 60/35/3P	3,5	60	95	3	26
SSO 60/40/3P	4,0	60	100	3	30
SSO 60/45/3P	4,5	60	105	3	34
SSO 60/50/3P	5,0	60	110	3	38
SSO 60/55/3P	5,5	60	115	3	48

Przeznaczenie:

- pod oprawy montowane bezpośrednio na słupie,
- pod wysięgniki ozdobne, np. typu C, D, E.

Posadowienie:

- na fundamencie betonowym prefabrykowanym FBw-100,
- na fundamencie betonowym monolitycznym z kotwami stalowymi FS-100.

WYPIS Z PLANU

Informuję, że zgodnie z obowiązującym „Miejscowym Planem Zagospodarowania Przestrzennego Miasta Zakroczymia”, zatwierdzonym Uchwałą Nr XI/54/2007 z dnia 26 września 2007r. przez Radę Gminy Zakroczym, ogłoszoną w Dzienniku Urzędowym Województwa Mazowieckiego Nr 45 z dnia 03.04.2008r.

- **działka o Nr ew. 29 obręb 01-02 w Zakroczymiu** położona jest na terenie oznaczonym symbolami: **135-UK i 6-KDZ** opisanymi w tekście planu jako:

135-UK:

1. Przeznaczenie podstawowe:
 - teren 135-UK – teren kultu religijnego w tym zabytkowego zespołu klasztornego ujętego w rejestrze Konserwatora Zabytków,
2. Przeznaczenie dopuszczalne: opieka społeczna i wychowanie, nauka, usługi nieuciążliwe;
3. Warunki architektoniczne:
 - 1) Szczegółowe warunki architektoniczne dla obiektów zabytkowych objętych ochroną konserwatorską winny wynikać, że szczegółowych opracowań uwzględniających wymagania i wytyczne Wojewódzkiego Konserwatora Zabytków;
4. W obrębie strefy konserwatorskiej Nr 52-62a przestrzeganie ustaleń:
 - 1) Obowiązek uzyskania przez inwestora, od Wojewódzkiego Konserwatora Zabytków – przed wydaniem pozwolenia na budowę lub zgłoszeniu właściwemu organowi – uzgodnienia wszelkich Planowanych budów obiektów budowlanych oraz robót budowlanych wiążących się z wykonywaniem prac ziemnych;
 - 2) Obowiązek uzgodnienia z Wojewódzkim Konserwatorem Zabytków poszukiwania, rozpoznawania i wydobywania kopalin oraz budowy urządzeń wodnych i regulacji wód;
 - 3) Obowiązek przeprowadzenia (na koszt osoby fizycznej lub jednostki organizacyjnej zamierzającej finansować roboty budowlane) badań archeologicznych oraz wykonania ich dokumentacji:
 - a) przed rozpoczęciem badań archeologicznych wymagane jest uzyskanie od wojewódzkiego konserwatora zabytków pozwolenia na ich prowadzenie;
5. Obowiązek ochrony obiektów zabytkowych:
 - 1) Zespół klasztorny ul. Ojca H. Koźmińskiego 32 – teren 135-UK:
 - Kościół św. Wawrzyńca (1757, 1854, 1957) – nr rej 1121/140,
 - Klasztor o.o. Kapucynów (1757, 1854, 1957) – nr rej 1121/140,
 - Bramki przy kościele (I pów. XIXw.) – wpisane do ewidencji;
6. Obowiązek ochrony zadrzewień:
 - 1) Zadrzewienie wokół kościoła p.w. św. Wawrzyńca – nr rej. 144, 1121/140

8. Dla terenów położonych w pasie nalotów Lotniska „Modlin” Plan określa ograniczenia wysokości zabudowy z uwzględnieniem wymagań Lotniska „Modlin”.
Dla wszystkich działań inwestycyjnych lub organizacyjnych dotyczących realizacji obiektów budowlanych na całym obszarze Planu takich jak: maszty łączności, obiekty reklamowe, konstrukcje elektrowni wiatrowych, maszty sygnalizacyjne, napowietrzne linie energetyczne, obiekty urządzeń technicznych itp., których wysokość przekracza określoną Planem dopuszczalną wysokość zabudowy – budynku, Plan ustala dla inwestorów lub organizatorów działań nakaz uzyskania zgody na zrealizowanie lub umieszczenie obiektu (również czasowego) od Urzędu Gminy Zakroczym i organu właściwego do uzgodnienia zagadnienia, obecnie Urzędu Lotnictwa Cywilnego; 00-848 Warszawa, ul. Żelazna 5.
9. Plan ustala prowadzenie infrastruktury technicznej w dostosowaniu do projektowanego usytuowania jezdni w liniach rozgraniczających dróg, ulic.
10. Plan dopuszcza prowadzenie infrastruktury technicznej przez tereny funkcjonalne, pod warunkiem uzyskania służebności terenu.
11. Adaptację istniejących na obszarze Planu sieci i urządzeń infrastruktury technicznej pod warunkiem spełnienia przez nie wymagań przepisów szczególnych i odrębnych oraz ustaleń Planu.
12. Dla budowli inżynierskich nie będących budynkami, a wyższych niż określona wysokość budynku dla terenu, takich jak: maszty antenowe, konstrukcje elektrowni wiatrowych, maszty sygnalizacyjne, linie i słupy wysokiego napięcia itp. Plan ustala na całości obszaru Planu obowiązki uzgodnienia zamierzeń inwestycyjnych z organem właściwym do uzgodnienia zagadnienia, obecnie Urzędem Lotnictwa Cywilnego; 00-848 Warszawa, ul. Żelazna 5.
13. Lokalizowanie obiektów i urządzeń infrastruktury technicznej oraz sieci w tym również dot. obsługi lotniska poza liniami rozgraniczającymi na terenach poszczególnych funkcji na podstawie opracowań technicznych bez konieczności zmiany niniejszego Planu;

NACZELNIK
Wydziału Inwestycji i Rozwoju

mgr inż. Grażyna Woźnicka

Otrzymują:

1. Elektra S.C.
ul. Porannej Rosy 21
05-123 Chotomów
2. WIR aa.



WYRYS Z MIEJSCOWEGO PLANU ZAGOSPODAROWANIA PRZESTRZENNEGO
Miasta Zakroczym

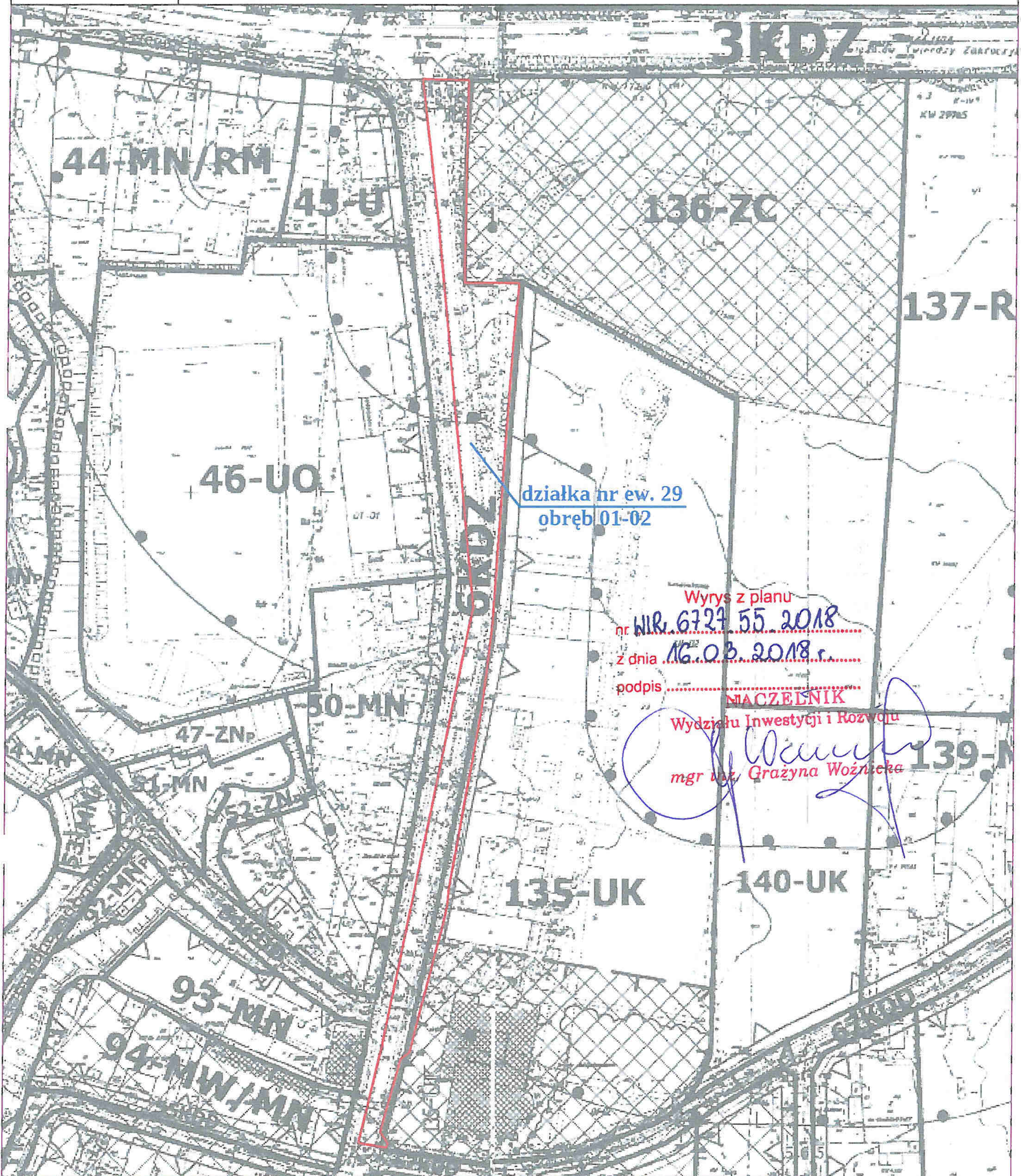

Wyrys z planu
nr WIR.6727.55.2018
z dnia 16.03.2018 r.
podpis

MACZEŁNIK
Wydziału Inwestycji i Rozwoju
mgr inż. *Grażyna Woźnińska*

– strefa ochronna od cmentarza z zakazem realizacji zabudowy mieszkaniowej;

– strefa ochronna od cmentarza z zakazem budowy ujęć wodnych;

– strefa ochrony konserwatorskiej

UK – tereny kultu religijnego;

KDZ – tereny dróg publicznych zbiorczych;

SKALA 1:2000

Załącznik do Uchwały Rady Gminy Zakroczym nr: XI/54/2007

WYDAWCA:
Urząd Miejski w Zakroczymiu
ul. Warszawska 7
05-170 Zakroczym



Warszawa, dnia 07.05.2018 r.

WA.5183.4.2.2018.JG

**Gmina Zakroczym
ul. Warszawska 7
05-170 Zakroczym**

Mazowiecki Wojewódzki Konserwator Zabytków – w odpowiedzi na wniosek Pana Mariusza Wlazło, reprezentującego firmę ELEKTRA S.C. Projektowanie i Wykonawstwo Instalacji Elektrycznych, ul. Porannej Rosy 21, 05-123 Chotomów, działającego w imieniu i na rzecz Gminy Zakroczym, ul. Warszawska 7, z dnia 23.03.2018 r. (data wpływu: 29.03.2018 r.), w sprawie wydania opinii odnośnie budowy linii kablowej oświetlenia drogowego wraz ze słupami oświetleniowymi na terenie części działki nr ew. 29 z obr. 01-02, położonej przy ul. **Ojca Honorata Koźmińskiego** w miejscowości **ZAKROCZYM, gm. Zakroczym** – działając na podstawie art. 6 ust.1 pkt 1 i 3, art. 89 pkt 2, art. 91 ust.4, pkt. 4, ustawy z dnia 23 lipca 2003 r. o ochronie zabytków i opiece nad zabytkami (Dz. U. z 2017 r., poz. 2187, ze zm.), art. 21 §1 ustawy z dnia 14 czerwca 1960 r. - Kodeks Postępowania Administracyjnego (Dz. U. z 2017 r., poz. 1257, ze zm.) – uprzejmie informuje, że przedmiotowa inwestycja w przedstawionym zakresie nie koliduje bezpośrednio z zabytkowymi obiektami architektury oraz zieleni ani zabytkami archeologicznymi objętymi ochroną na mocy ustawy z dnia 23 lipca 2003 r. o ochronie zabytków i opiece nad zabytkami (Dz. U. z 2017 r., poz. 2187, ze zm.).

Biorąc pod uwagę powyższe, **Mazowiecki Wojewódzki Konserwator Zabytków nie wnosi uwag odnośnie przedstawionego projektu inwestycji.**

Jednocześnie Mazowiecki Wojewódzki Konserwator Zabytków informuje, iż w przypadku natrafienia w trakcie robót ziemnych na przedmioty, co do których istnieje przypuszczenie, że są zabytkami, należy roboty przerwać i powiadomić o fakcie odkrycia Mazowieckiego Woj. Konserwatora Zabytków (art. 32 i art.33 cyt. ustawy o ochronie zabytków i opiece nad zabytkami).

REP. MAZOWIECKIEGO WOJEWÓDZKIEGO
KONSERWATORA ZABYTKÓW

Blaż

Bożna Radzimińska
Kierownik Wydziału Archeologii

Otrzymują:

1. Adresat jw.
przez pełnomocnika:
Pan Mariusz Wlazło
adres korespondencyjny:
ELEKTRA S.C. Projektowanie i Wykonawstwo
Instalacji Elektrycznych
ul. Porannej Rosy 21, 05-123 Chotomów
2. a/a WUOZ WA JG

Wysłano w dniu 11.05.18..

listem P&I PO

Podpis



ZARZĄD
POWIATU NOWODWORSKIEGO
ul. Ignacego Paderewskiego 1B
05-100 Nowy Dwór Mazowiecki

35

Starostwo Powiatowe
w Nowym Dworze Mazowieckim

Nowy Dwór Mazowiecki dn. 10.05.2018 r.

IDP.7134.40.07.2018

**„ELEKTRA” S. C.
PROJEKTOWANIE I WYKONAWSTWO
INSTALACJI ELEKTRYCZNYCH
ul. Porannej Rosy 21, 05-123 Chotomów**

Dotyczy : pisma z dnia 04.04.2018 r. w sprawie uzgodnienia lokalizacji linii oświetlenia ulicznego drogi powiatowej nr 3001W (oświetlenie parkingu przy cmentarzu – działka o nr ew. obręb 01-02 Zakroczym).

W nawiązaniu do w/w pisma zarządca drogi powiatowej nr 3001W informuje, iż wyraża zgodę na lokalizację w jej pasie drogowym kablowej linii energetycznej oświetlenia drogowego wraz ze słupami oświetleniowymi w miejscowości Zakroczym (oświetlenie parkingu przy cmentarzu – działka o nr ew. 29 obręb 01-02).

Ustala się następujące warunki umieszczenia w pasie drogowym urządzenia:

- Projektowane słupy oświetlenia drogowego wraz z linią zasilającą usytuować zgodnie z załącznikiem graficznym do uzgodnienia.
- Należy wystąpić i uzyskać Opinię Zespołu Koordynacyjnego i dostosować się do uwag i warunków w niej zawartych.
- W przypadku kolizji urządzeń z elementami pasa drogowego, podczas przebudowy pasa drogowego, regulacje dotyczące ponoszenia kosztów ich przełożenia lub zabezpieczenia określają zapisy art. 39 ust. 5 ustawy z dnia 21 marca 1985 r. o drogach publicznych (Dz. U. z 2017 r., poz. 2222 ze zmianami).
- Koszty budowy lub modernizacji urządzeń, nawierzchni w pasie drogowym związane z wykonaniem zadania ponosi Inwestor.
- Przed uzyskaniem pozwolenia na budowę projekt techniczny urządzenia należy uzgodnić z Zarządcą drogi
- Po zakończeniu robót należy wykonać geodezyjną inwentaryzację powykonawczą projektowanej linii

Stanowisko w zakresie prawa do dysponowania terenem pasa drogowego drogi powiatowej nr 3001W (działka o nr ew. 29 obręb 01-02 Zakroczym) oraz określenia warunków prowadzenia robót związanych z budową oświetlenia drogowego Zarządca w/w drogi zajmie po przedłożeniu do uzgodnienia projektu budowlanego przedmiotowego urządzenia.

Z poważaniem

Z up. Zarządu Powiatu

Paweł Calak
WICESTAROSTA

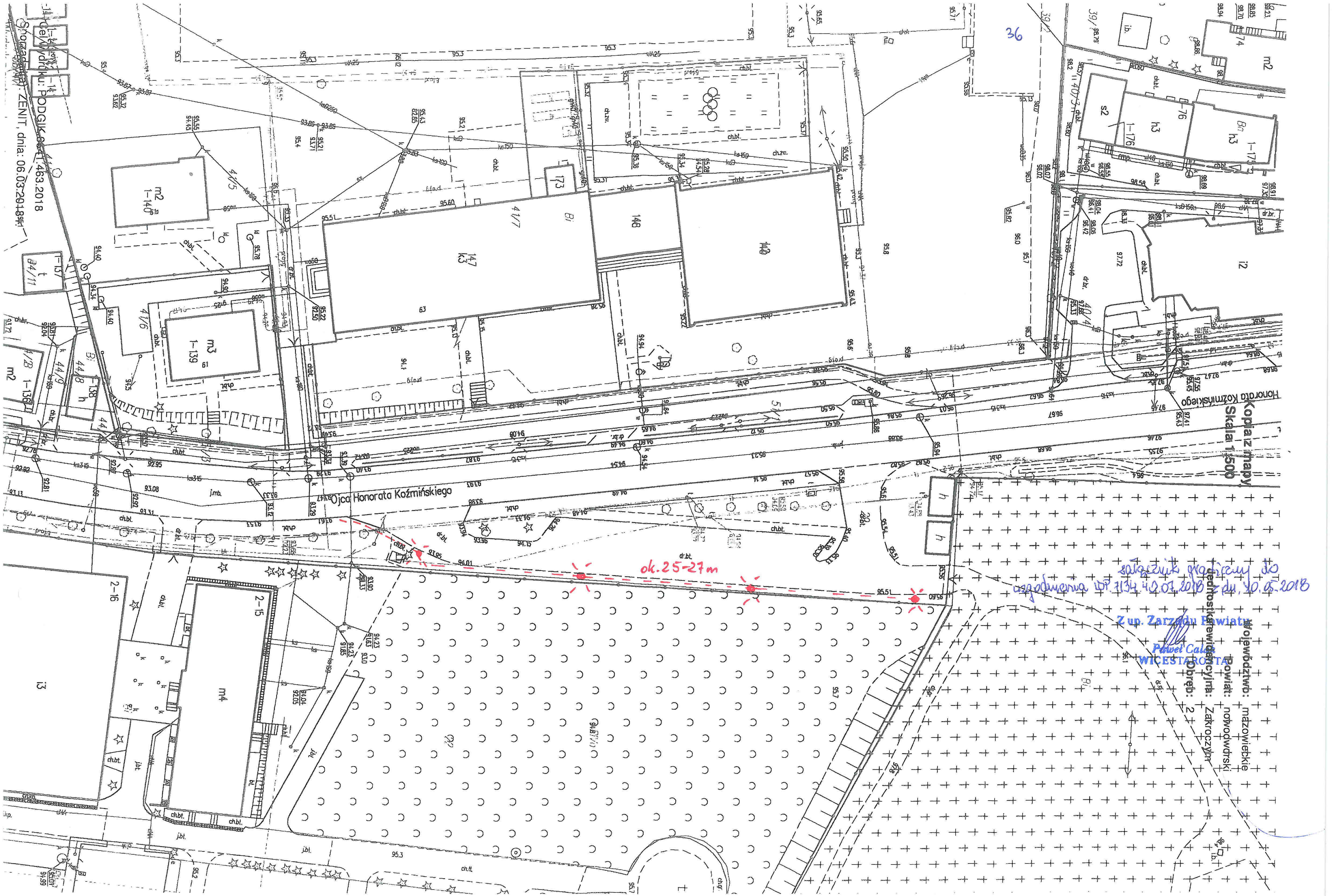

Podpis: PODGÓRKA, dnia: 06.03.2018r.

36

Kopia z mapy
Skala 1:500

Ojca Honorata Kozmińskiego

ok. 25-27m

satelityk przesłany do urzędnika w dniu 10.05.2018

Z up. Zarządu Powiatu
Powiat Cielębin
WICESTA ROKTA

województwo: mazowieckie
Powiat: nowodworski
Rok: 2018

STAROSTWO POWIATOWE
W NOWYM DWORZE MAZOWIECKIM
ul. IGNACEGO PADEREWSKIEGO 1B
05-100 NOWY DWÓR MAZOWIECKI
(nazwa organu wydającego dokument)

37
Województwo : mazowieckie
Powiat : nowodworski
Jednostka ewidencyjna : 141406_4 Zakroczym miasto
Obręb : 0002 01-02

Nr kancelaryjny : GNE.6621.2. 486 . 2018

UPROSZCZONY WYPIS Z REJESTRU GRUNTÓW

z dnia: 22.03.2018

Jednostka rejestrowa : G.26

Lp	Podmiot ewidencyjny	Charakter własności / władania	Udział
1	POWIAT NOWODWORSKI I. PADEREWSKIEGO 1B; 05-100 NOWY DWÓR MAZOWIECKI;	Własność	1/1

Nr działki	Ark.	Położenie działki	Opis użytku	Oznaczenie użytków i konturów klasyfikac.	Pow. użytku [ha]	Pow. działki [ha]	Nr KW lub inny dokument własności
29		O.H.KOŹMIŃSKIEGO	drogi	dr	0.4955	0.4955	DEC. WOJEWODY MAZ. NR 614/C/2017

Id działki: 141406_4.0002.29 Wartość gruntów:

Razem powierzchnia działek :

0.4955 ha

Słownie : cztery tysiące dziewięćset pięćdziesiąt pięć m. kwadr.

Wypis zawiera dane według stanu na dzień : 22.03.2018

Sporządził : Ewelina Denkwicz



Z up. STAROSTY

Wojciech Łęgowski
GEODETA POWIATOWY

22.03.2018

(imię i nazwisko osoby reprezentującej organ)

STWIERDZENIE
Nr ewidencyjny Wa - 590/94

Warszawa, dnia 08.09.1994 r.

STWIERDZENIE POSIADANIA PRZYGOTOWANIA ZAWODOWEGO
do pełnienia samodzielnej funkcji technicznej w budownictwie

Na podstawie art. 18 ust. 5 i art. 57 ust. 3 ustawy z dnia 24 października 1974 r. -- Prawo budowlane (Dz. U. Nr 38, poz. 229) oraz § 2 ust. 1 pkt 2, § 2 ust. 2 pkt 2, § 5 ust. 1 pkt 2, § 5 ust. 2, § 7, 13 ust. 1 pkt 1 pkt 4 lit. "d" rozp. Ministra Gospodarki Terenowej i Ochrony Środowiska z dnia 20.II.1975 r. w sprawie samodzielnych funkcji technicznych w budownictwie (Dz. U. Nr 8, poz 46 z póź. zmianami).

STWIERDZAM

ze Ob. WIESŁAW JEDRZEJEWSKI s. Jana
.....
..... technik elektryk - elektronik
.....
urodzony(a) dnia 19 lipiec 1960 r. Warszawa
.....
posiada przygotowanie zawodowe do pełnienia samodzielnej funkcji technicznej
.....
..... projektanta oraz kierownika budowy i robót
.....
w specjalności instalacyjno-inżynieryjnej w zakresie sieci i
.....
..... instalacji elektrycznych:

- 1/ do sporządzania projektów instalacji elektrycznych, napowietrznych i kablowych linii energetycznych oraz stacji i urządzeń elektroenergetycznych - o powszechnie znanych rozwiązaniach konstrukcyjnych.
- 2/ do kierowania, nadzorowania i kontrolowania budowy i robót, kierowania i kontrolowania wytwarzania konstrukcyjnych elementów sieci i instalacji oraz do kontrolowania stanu technicznego w zakresie instalacji elektrycznych, napowietrznych i kablowych linii energetycznych oraz stacji i urządzeń elektroenergetycznych - o powszechnie znanych rozwiązaniach konstrukcyjnych.

Pracownia - Jednostka Techniczna i Roboty
elektrotechniczne i elektryczne
Wrocław - Jędrzejowski
ul. Chmieln 67, PL-200 Warszawa
tel. 500 94 MA2 (KOSMOS)

do zgodności
z dokumentem

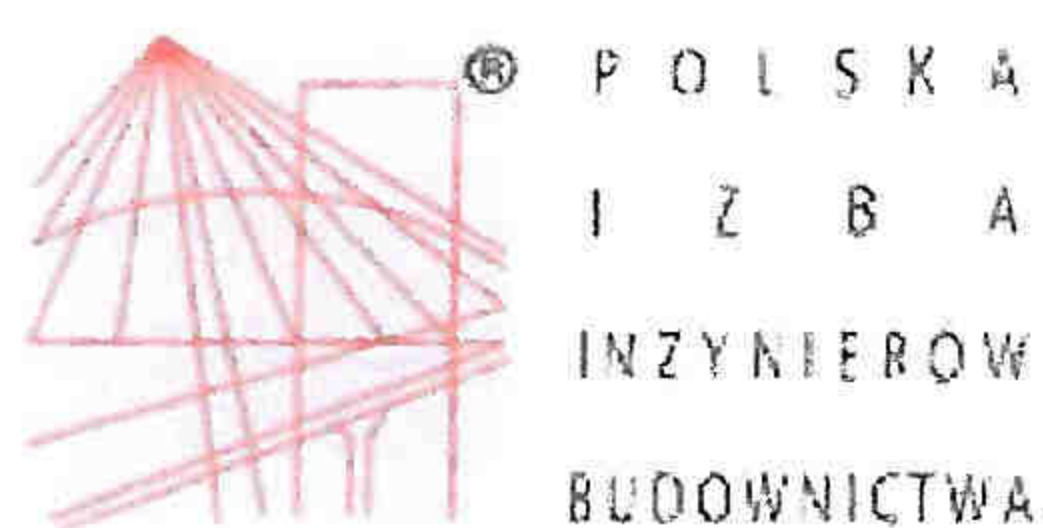

Zaświadczenie

o numerze weryfikacyjnym:

MAZ-KBA-WNW-G77 *

Pan WIESŁAW JĘDRZEJEWSKI o numerze ewidencyjnym MAZ/IE/5054/02
adres zamieszkania ul. OLESIN 57, 03-289 WARSZAWA
jest członkiem Mazowieckiej Okręgowej Izby Inżynierów Budownictwa i posiada wymagane
ubezpieczenie od odpowiedzialności cywilnej.
Niniejsze zaświadczenie jest ważne od 2018-01-01 do 2018-06-30.

Zaświadczenie zostało wygenerowane elektronicznie i opatrzone bezpiecznym podpisem elektronicznym
weryfikowanym przy pomocy ważnego kwalifikowanego certyfikatu w dniu 2017-12-28 roku przez:

Mieczysław Grodzki, Przewodniczący Rady Mazowieckiej Okręgowej Izby Inżynierów Budownictwa.

(Zgodnie art. 5 ust 2 ustawy z dnia 18 września 2001 r. o podpisie elektronicznym (Dz. U. 2001 Nr 130 poz. 1450) dane w postaci
elektronicznej opatrzone bezpiecznym podpisem elektronicznym weryfikowanym przy pomocy ważnego kwalifikowanego certyfikatu są
równoważne pod względem skutków prawnych dokumentom opatrzonym podpisami własnoręcznymi.)

* Weryfikację poprawności danych w niniejszym zaświadczeniu można sprawdzić za pomocą numeru weryfikacyjnego zaświadczenia na
stronie Polskiej Izby Inżynierów Budownictwa www.pib.org.pl lub kontaktując się z biurem właściwej Okręgowej Izby Inżynierów
Budownictwa.